

Restaurant -Software

BEDIENUNGSANLEITUNG

GLR Software

**Friedrich-Fröbel-Strsße 28
47804 Krefeld**

Fon 0 21 51 / 978525

Fax 0 21 51 / 978524

<http://www.gulersoftware.de>

eMail :info@gulersoftware.de

güler
Software & Hardware



Die Digitalisierung unserer Serviceleistungen wurde aus Mitteln des Förderprogramms Mittelstand Innovativ & Digital (MID) des Landes NRW gefördert.

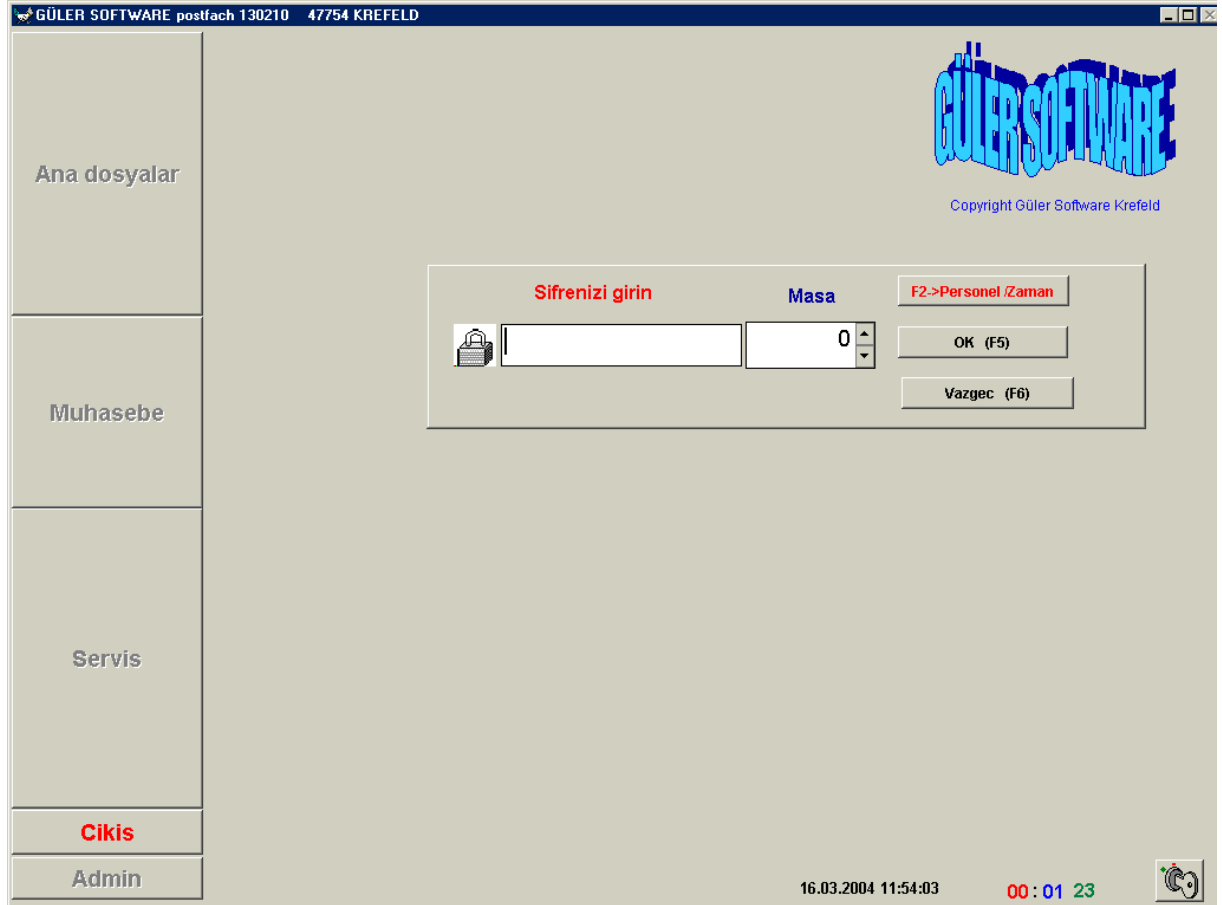

Programa girildiğinde yukardaki Maske gelmektedir. Program 10 ayri kullanıcı tanımlanmıştır.

Kullanıcı kendisini programa tanıtmakta ve daha sonra işlem yapmak istediği masa numarasını yazmakta.

Burada kullanıcının programa tanıtılması için farklı araçlar kullanılabilir. Magnetik Kart okuyucu ya da programın kendisinin bastığı kullanıcı kartı barcod etiketli kart Ya da başka araçlar kullanılabilir.

Masa numarasının girilmesi kullanıcının zaman kaybını önlemektedir. Burada girilen Masa dışında kullanıcının başka masalarda işlem yapamayacağı anlamına gelir.

Personel Giris / Cikis

Personel Giris / Cikis

Güler

Müslüm

Giris
 Cikis

Tarih: 16.03.2004
Baslama: 16.03.2004 11:58:32
Bitis: 16.03.2004 11:58:32
Dakika: 0,00
Saat: 0,00

OK

Kullanici F2 Tusuna bastiginda ekrana zaman kayıt maskesi gelir.Kullanici personal Numarasini yazip enter tusuna bastiginda Personelin ismi belirir. Program personel kayitlarinda Kisinin giris yada cikis mi yaptigini otomatik bulur. Kollanicinin OK butonuna basmasi ile Bilgileri dosyaya kaydeder.

Sifrenizi girin **Masa** **F2->Personel /Zaman**

 ****

7

OK (F5)

Vazgec (F6)

Kullanici sifre ve islem yapacagi masa numarasini yazarak Islem maskesine girer.

GÜLER SOFTWARE postfach 130210 47754 KREFELD

Kunde	Servis-1	Servis-2	Servis-3	Servis-4	Servis-5	Nr	Mal	Miktar	Sat.Fiy.	Toplam	Masa	A	B	C	D	E	F
100	Barverkauft			Barverkauft		125	AYTAC SALAT	2,00	7,50	15,00	7	2	<input checked="" type="checkbox"/>	<input checked="" type="checkbox"/>			
						30	BIBER KIZARTMA	1,00	8,00	8,00	7	2	<input checked="" type="checkbox"/>	<input type="checkbox"/>			
						213	DOLUCA ANTIK 0,75L	1,00	36,00	36,00	7	1	<input checked="" type="checkbox"/>	<input type="checkbox"/>			
						95	DOLMA	1,00	16,50	16,50	7	2	<input checked="" type="checkbox"/>	<input type="checkbox"/>			
						270	AYRAN 0,4L	5,00	5,00	25,00	7	1	<input checked="" type="checkbox"/>	<input type="checkbox"/>			
						17	BEYAZ PEYNIR	12,00	7,00	84,00	7	2	<input checked="" type="checkbox"/>	<input type="checkbox"/>			
						602	MENÜ 2	7,00	34,50	241,50	7	2	<input checked="" type="checkbox"/>	<input type="checkbox"/>			

Puan yeni
Tutari EUR
Puan Genel
Tutari EUR

Info Mal-Info Dagitirma/Silme siparis

1	168,00
2	186,00
7	426,00
11	325,50

7
PER-2

F Tuslari Indirim yetki Transfer Transfer-2
F4 F5 F6 F7 F8 F9 F12 ESC
F2 1 2 3 4 5 6 7 8 9 10
F3 1 2 3 4 5 6 7 8 9 10

Toplam **426,00**

Cikis	%	7,00	0,00	Net	367,23
	%	16,00	58,77	Vergi	58,77
	%	0,00	0,00	Toplam	426,00

Odenen miktar **0,00** Geri ödenecek mik **0,00**

Ödeme bicim Belge Nr. Müsteri secimi Mal secim barcode Masa Mal secim Nr. Miktar Sat.Fiy

Bar 0 0 7 0 1,000

Artikel Info

Nr	Mal	Miktar	Sat.Fiy.	Toplam	Masa	A	B	C	D	E	F	
125	AYTAC SALAT	2,00	7,50	15,00	7	2	<input checked="" type="checkbox"/>	<input type="checkbox"/>	<input checked="" type="checkbox"/>			
30	BIBER KIZARTMA	1,00	8,00	8,00	7	2	<input checked="" type="checkbox"/>	<input type="checkbox"/>	<input type="checkbox"/>			
213	DOLUCA ANTIK 0,75L	1,00	36,00	36,00	7	1	<input checked="" type="checkbox"/>	<input type="checkbox"/>	<input type="checkbox"/>			
95	DOLMA	1,00	16,50	16,50	7	2	<input checked="" type="checkbox"/>	<input type="checkbox"/>	<input type="checkbox"/>			
270	AYRAN 0,4L	5,00	5,00	25,00	7	1	<input checked="" type="checkbox"/>	<input type="checkbox"/>	<input type="checkbox"/>			
17	BEYAZ PEYHIR	12,00	7,00	84,00	7	2	<input checked="" type="checkbox"/>	<input type="checkbox"/>	<input type="checkbox"/>			
602	MENÜ 2	7,00	34,50	241,50	7	2	<input checked="" type="checkbox"/>	<input type="checkbox"/>	<input type="checkbox"/>			

Islem penceresinin bu bölümünde Kullanıcının aktuel masa kayıtları görülür.

%	7,00	0,00	Net	367,23
%	16,00	58,77	Vergi	58,77
%	0,00	0,00	Toplam	426,00

Aktuel masa kaydinin toplamları

SIPARISLERIN KAYDEDİLMESİ

213-DOLUCA ANTIK 0,75L				
Mal secim barcode	Masa	Mal secim Nr.	Miktar	Sat.Fiy
	7	213	1,000	36,00

Kullanıcı şifre ve masa numarasını yazdığı anda program otomatik olarak yazılan masayı Aktuel masa yapar. Daha önce yapılan siparişler varsa onları ekrana getirir. Masa yeni Acilmiş ise boş olarak gelir.

Kullanıcı işlem penceresi açılır açılmaz mal seçim numarası yazan bilgi penceresine Siparişin numarasını yazıp enter tusuna bastığında hemen üzerindeki bilgi penceresinde Seçilen siparişin ismi görülür ve miktarın girilmesi istenir. Buraya miktar girilip enter tusuna basıldığında sipariş otomatik olarak alınır.

SATIS FIYATI GIRISI

Bu kısım işlem penceresi açıldığında otomatik gelmez. F8 tusuna basıldığında aktif olur. Tekrar F(tusuna basıldığında ise kaybolur.

Ancak F8 tusuna basıldığında buranın aktif olması için ADMIN tarafından Kullanıcıya Fiyat değiştirme yetkisinin verilmesi gerekir. Aksi takdirde F(tusuna bastığında kullanıcı "Yetki verilmemiş" mesajı gelir.

Kullanıcının yetkisi varsa sipariş seçildiğinde normal fiyatı pencereden görülür. Bu fiyatı Değiştirmek isterse değiştirebilir.

BARCODE İŞLEM

İşlem penceresi açıldığında normal olarak mal seçim numara penceresi aktiftir. Kullanıcı F9 tusuna bastığında Barcode penceresi aktif olur. Kullanıcı sipariş numarasını barcod Okuyucusunda okutma olanakları sağlar.

SIPARIS FISLERININ BASIMI

Kullanıcı işlem penceresinde siparişleri yaptıktan sonra ESC tusuna basarak işlem penceresini kapatır. Program kullanıcının girmiş olduğu siparişleri YEMEK ve ICECEK Olarak ayrı ayrı gruplandırarak ayrı ayrı sipariş fişleri basar.

Program yapılan her sipariş fişi için ayrı bir numara verir. Bu numaralar personel bazında Ayrı bir numara serisidir. SIPARIS IPTAL ve DEĞİŞİKLİKLERDE aynı biçimde Yapılmaktadır. ADMIN hesap aldığı anda personelin sipariş-iptal ve değişiklik fişlerini de Görebilmekte.

MÜSTER SECIMI -BONUS PUAN

Kunde	Servis-1	Servis-2	Servis-3	Servis-4	Servis-5
100	Barverkauf	Barverkauf			
				Puan yeni	
				Tutari EUR	
Puan Genel		Tutari EUR			

Program işlem menüsü açıldığında sürekli Müsteri dosyasında 1. sıradaki Müsteriyi alır. Müsteri secimi hesap ödeme sırasında fonksiyon görür. Müsteri hesap ödeyeceği zaman Kunde kartını verdiğinde ve Bonus puanının Kaydedilmesini istiyorsa Fatura yazım öncesinde KUNDE SECIMININ YAPILMASI GEREK

Kunde secimi iki biçimde yapılır. Kundenin kartı varsa burada numarası yazılmaktadır. F4 tusuna basıldığında

Müsteri secimi
0

Müsteri Numarası girilebilmesi için Müsteri secim penceresi aktif olur. Buraya müşterinin Numarası yazılıp enter tusuna basıldığında müşteri secimi yapılır. Müsteri penceresinde müşteri bilgileri aktif olur.

Nr	Mal	BARVERKAUF	100	Barverkauf
125	AYTAC SALAT	Güler software	200	Güler
30	BIBER KIZARTMA	Test firma-1	300	Test firma1
213	DOLUCA ANTIK 0,75L	Test firma-2	400	Test firma2
95	DOLMA			
270	AYRAN 0,4L			
17	BEYAZ PEYNİR			
602	MENÜ 2			
213	DOLUCA ANTIK 0,75L			

Yada Müsteri tanınmakta ve numarası bilinmiyorsa F5 tusuna basıldığında Müsteri LISTESİ ekrana gelir. Bunlar arasında seçilir.

Kunde	Servis-1	Servis-2	Servis-3	Servis-4	Servis-5
200	Güler	Müslüm			
oppumer str.104			Puan yeni		
Krefeld			46,20		
Puan Genel			Tutari EUR		
6,20			23,10		
Tutari EUR			3,10		

Müsteri secildiginde Müsterinin Daha önceki puan ve ederi EURO tutari altta (mavi olarak) Su anda yazilacak faturanin tutarlari ise Kirmizi olarak belirtilir.

Müsteri Istediginde daha önce hak ettigi Puanlarinin tutarini kullanmak isteyebilir.

1>Rechnung auf Bon
2>Rechnung Auf Bon Mit BW
3>Rechnung Ohne Ausdruck
4>Zwischen Rechnung
5>Rechnung Auf Gast Check
6>Rechnung Ödeme girisi
7>Rechnung Ayirmma
8>Siparis olarak kaydetme
9>Gutschein alis /satis
A>Bonus kullan

Kullanici F2 tusuna bastiginda Ekrana bir menü gelir Burada bonus kullan Secildiginde

2	Bonus	462,00--> 0,67 %	0,00	0,00	-3,10	7	2	<input checked="" type="checkbox"/>	<input type="checkbox"/>	<input checked="" type="checkbox"/>
---	-------	------------------	------	------	-------	---	---	-------------------------------------	--------------------------	-------------------------------------

Müsterinin Biriken puanlarinin miktarini hesapta düsülmekte Kullanicinin Bonus puanlari kullanabilmesi icin ADMIN tarafından bu is icin yetki Verilmesi gerek Yetki verilmemis ise yetkili bir personel tarafından bu islemin yapılması gerek

Kunde	Servis-1	Servis-2	Servis-3	Servis-4	Servis-5	Nr	Mal	Miktar	Sat.Fiy.	Toplam	Masa	A	B	C	D
200	Güler			Müstüm		125	AYTAC SALAT	2,00	7,50	15,00	7	2	<input checked="" type="checkbox"/>	<input type="checkbox"/>	<input checked="" type="checkbox"/>
						30	BIBER KIZARTMA	1,00	8,00	8,00	7	2	<input checked="" type="checkbox"/>	<input type="checkbox"/>	<input type="checkbox"/>
oppumer str.104				Puan yeni		213	DOLUCA ANTIK 0,75L	1,00	36,00	36,00	7	1	<input checked="" type="checkbox"/>	<input type="checkbox"/>	<input type="checkbox"/>
				Tutari EUR		95	DOLMA	1,00	16,50	16,50	7	2	<input checked="" type="checkbox"/>	<input type="checkbox"/>	<input type="checkbox"/>
Krefeld				Tutari EUR		270	AYRAN 0,4L	5,00	5,00	25,00	7	1	<input checked="" type="checkbox"/>	<input type="checkbox"/>	<input type="checkbox"/>
Puan Genel				Tutari EUR		17	BEYAZ PEYNIR	12,00	7,00	84,00	7	2	<input checked="" type="checkbox"/>	<input type="checkbox"/>	<input type="checkbox"/>
0,00				Tutari EUR		602	MENÜ 2	7,00	34,50	241,50	7	2	<input checked="" type="checkbox"/>	<input type="checkbox"/>	<input type="checkbox"/>
				Tutari EUR		213	DOLUCA ANTIK 0,75L	1,00	36,00	36,00	7	1	<input checked="" type="checkbox"/>	<input type="checkbox"/>	<input type="checkbox"/>
				Tutari EUR		2	Bonus 462,00--> 0,67 %	0,00	0,00	-3,10	7	2	<input checked="" type="checkbox"/>	<input type="checkbox"/>	<input checked="" type="checkbox"/>

Müsterinin puanlari islendikten sonra önceki puanlari sifirlanmakta.

SIPARIS ALMA

Kunde	Servis-1	Servis-2	Servis-3	Servis-4	Servis-5
Test firma2			2200003		16.03.200€
Test firma1			2200002		16.03.200€
Güler			2200001		16.03.200€

Buradaki siparisler degisik bicimde olabilir.

- Müsteriler tarafından siparisler önceden bildirilmiş olabilir. Kac kisi ve hangi Menü'nün secilecegi ve anlasilan bir fiyat verilmiş olabilir.
- Beli firmaların toplu yemekleri için bir menü ve özel fiyat verilebilir
- Standart menü secenekleri yapılarak Kullanıcının tek tusla bir kac yemegi siparis olarak alabilmesine olanak saglanabilir

Bu tür özel durumlar programa siparis olarak girilebilir.

Kullanici siparis numarasından bu verilen siparisin icerisindeki yemekleri Yeniden yazmadan ve daha önce belirlenmiş fiyatları ile direkt masa siparisi Olarak alabilme olanagina sahiptir.

Kunde	Servis-1	Servis-2	Servis-3	Servis-4	Servis-5
Test firma2		2200003		16.03.200	€
Test firma1		2200002		16.03.200	€
Güler		2200001		16.03.200	€

Info	Mal-Info	Değistirme/silme	siparis
2200001		325	
Netto	280,60	Mwst	44,90
Siparisi Isleme al			

Kullanici yukari pencerede ki siparislerden birisini aktuel masaya almak istediginde Siparis penceresindeki siparis numarasina yukardaki siparisin numarasini yazmasi Ve siparisi isleme al butonuna basmasi yeterli. Butona bastiginda siparis icerisindeki Yemekler o anda aktuel olan masaya eklenir.

AKTIF KULLANICININ HESABINI ALDIGI FATURALAR

Kunde	Servis-1	Servis-2	Servis-3	Servis-4	Servis-5
Personel	Bel.-Nr.	Tutari	Tarih/saat		
PER-2	2600000	354,50	16.03.2004 13:07:1		
PER-2	2600001	325,50	16.03.2004 13:07:3		
PER-2	2600002	186,00	16.03.2004 13:55:3		
		866,00			

Bu pencerede Aktif kullanıcı Hesabını aldığı ve fatura yazdığı belgelerin numara Tutari ve saatini görmektedir.

MASA DEĞİSTİRME

Kunde	Servis-1	Servis-2	Servis-3	Servis-4	Servis-5
Eski masa Masa nr.		Yeni masa Masa nr.			
<input type="text" value="0"/>		<input type="text" value="0"/>			
Masa deęistirme islemi					

Kullanıcı Kendi sorumluluğundaki masaların numaralarını değiştirebilmekte.

MASALARIN BİRLEŞTİRİLMESİ

Kunde	Servis-1	Servis-2	Servis-3	Servis-4	Servis-5		
Eski masa Masa nr.		Sandalye		Yeni masa Masa nr.		Sandalye	
<input type="text" value="1"/>		<input type="text" value="0"/>		<input type="text" value="6"/>		<input type="text" value="2"/>	
Masa / Sandalye ilave edilsinmi ?							

Eğer bir masa diğer masa ile birleştirilmek isteniyor VE HESAPLARINDA AYRI AYRI TUTULMASI İSTENİYORSA Yukardaki biçimde yapılmalıdır. Yukardaki örnekte 1 nolu masa 6 nolu masa ile birleştirilmekte ve 2. hesap olarak belirlenmektedir. 6 nolu masada iki ayrı hesap takip edilebilir. Eğer sonradan gelen kişi yada kişiler yeni bir sipariş verdiğinde kullanıcı masa 6 sandalye 2 seçeneği ile siparişini vermelidir.

=====

GÜLER SOFTWARE
postfach 130210
47754 KREFELD
Tel : (02 15 1) 978525
Fax : (02 15 1) 978524

=====

GUTSCHEIN

Güler Software
Müslüm
Güler

NR 2400032

Netto	100,00
Mwst	0,00
Gesamt	100,00

Copyright Güler Software Krefeld

GUTSCHEIN ALIS VE SATIS

Kunde	Servis-1	Servis-2	Servis-3	Servis-4	Servis-5
		0			0
Netto		Mwst %		Mwst	
0,00		0,00		0,00	
Gutschein Satis					
Gutschein alis					

Kullanici Gutschein isleminde iki secenek ile karsi karsiyadir.

- 1-Müsteri ilerde kullanilmak üzere bir GUTSCHEIN satin alabilir. Hediye icin
- 2-Daha önce alinmis olan bir Gutschein kullanilabilir.

Müsteri GUTSCHEIN istediginde yetkili kullanici Programin GUTSCHEIN Yazim bölümünde yazdirmakta

Kullanici yukardaki pencereye yazilan gutschein numarasini girip enter tusuna bastiginda Program gutschein bilgilerini ekrana getirir.

Kullanici Gutschein satis butonuna bastiginda miktar masanin hesabina eklenir.

64	ADANA KEBAP	1,00	22,50	22,50	13	2	<input checked="" type="checkbox"/>	<input type="checkbox"/>	<input type="checkbox"/>
67	BEYTI	1,00	23,50	23,50	13	2	<input checked="" type="checkbox"/>	<input type="checkbox"/>	<input type="checkbox"/>
64	ADANA KEBAP	1,00	22,50	22,50	13	2	<input checked="" type="checkbox"/>	<input type="checkbox"/>	<input type="checkbox"/>
3	Gutschein- 2400032	1,00	100,00	100,00	13	3	<input type="checkbox"/>	<input type="checkbox"/>	<input type="checkbox"/>

Daha önce alınan bir gutschein verildiğinde yukardaki pencerede gutschein numarası Girilmekte bilgileri kontrol edildikten sonra GUTSCHEIN ALIS Butonuna basıldığında Miktar masa hesabına eksi olarak yazılır ve masanın hesabı azalır.

Nr	Mal	Miktar	Sat.Fiy.	Toplam	Masa	A	B	C	D
1	APERETIF	4,00	6,50	26,00	3	1	<input checked="" type="checkbox"/>	<input type="checkbox"/>	<input type="checkbox"/>
24	BARBUNYA PILAKI	4,00	7,00	28,00	3	2	<input checked="" type="checkbox"/>	<input type="checkbox"/>	<input type="checkbox"/>
30	BIBER KIZARTMA	4,00	7,00	28,00	3	2	<input checked="" type="checkbox"/>	<input type="checkbox"/>	<input type="checkbox"/>
19	CACIK	4,00	5,50	22,00	3	2	<input checked="" type="checkbox"/>	<input type="checkbox"/>	<input type="checkbox"/>
3	Gutschein- 2400034	1,00	-20,00	-20,00	3	3	<input type="checkbox"/>	<input type="checkbox"/>	<input type="checkbox"/>

Info
Mal-Info
Değistirme/silme
siparis

2	354,50
3	84,00
6	178,00
7	462,00
11	280,54
13	168,50

3

PER-2

Yukardaki Pencerenin sol kısmındaki listede Kullanıcının ACIK masalarının Listesi ve siparişlerin tutarı görülmektedir.

Büyük rakamla yazılan 3 ise AKTIF OLAN MASA NUMARASI

PER-2 ISE Kullanıcının ismidir

Info
Mal-Info
Değistirme/silme
siparis

64

ADANA KEBAP

Aksiyon İndirim

Vergi %

Pfund

Sat.Fiy

Depo

Burada seçilen siparis ile ilgili fiyat- aksiyon indirim –Pfund ve depo bilgileri görülmekte

Kunde	Servis-1	Servis-2	Servis-3	Servis-4	Servis-5	Nr	Mal	Miktar	Sat.Fiy.	Toplam	Masa	A	B	C	D
100	Barverkauft	Barverkauft				1	APERETIF	4,00	6,50	26,00	3	1	<input checked="" type="checkbox"/>	<input type="checkbox"/>	<input type="checkbox"/>
						24	BARBUNYA PILAKI	4,00	7,00	28,00	3	2	<input checked="" type="checkbox"/>	<input type="checkbox"/>	<input type="checkbox"/>
						30	BIBER KIZARTMA	4,00	7,00	28,00	3	2	<input checked="" type="checkbox"/>	<input type="checkbox"/>	<input type="checkbox"/>
						19	CACIK	4,00	5,50	22,00	3	2	<input checked="" type="checkbox"/>	<input type="checkbox"/>	<input type="checkbox"/>
						3	Gutschein- 2400034	1,00	-20,00	-20,00	3	3	<input checked="" type="checkbox"/>	<input type="checkbox"/>	<input type="checkbox"/>
						64	ADANA KEBAP	1,00	22,50	22,50	3	2	<input checked="" type="checkbox"/>	<input type="checkbox"/>	<input type="checkbox"/>

verilen siparislerden birisi iptal edildiginde yada sayisi degistiginde Kullanici listede o siparisi aktif ettiginde

Info	Mal-Info	Degistirme/silme	siparis
Mal-Nr.	30		Silme
BIBER KIZARTMA			Degistirme
Miktar	Sat.Fiy		
4,00	7,00		

siparis Degistirme –silme penceresi aktif olur Kullanici burada siparisi tumden iptal edebilir yada sayisini azaltip artirabilir.

Islemi yaptiginda kullanici siparisi iptal etmis ise IPTAL fisi basilir. Kullanici miktarini artirmis ise artirilan miktar kadar yeni siparis fisi yazilir. Miktar azaltilmis ise azaltilan miktar kadar iptal fisi basilir.

Kunde	Servis-1	Servis-2	Servis-3	Servis-4	Servis-5
Test firma2		2200003		16.03.200€	
Test firma1		2200002		16.03.200€	
Güler		2200001		16.03.200€	

Info	Mal-Info	Değistirme/silme	siparis
	2200001		325
Netto	280,60		Mwst
			44,90
Siparisi Isleme al			

Kullanici yukari pencerede ki siparislerden birisini aktuel masaya almak istediginde Siparis penceresindeki siparis numarasi na yukardaki siparisin numarasini yazmasi Ve siparisi isleme al butonuna basmasi yeterli. Butona bastiginda siparis icerisindeki Yemekler o anda aktuel olan masaya eklenir.

F TUSLARI



Ftuslari Penceresi Kullanıcının Tastatur yerine Daha kısa yolu seçip Maus kullanmayı Tercih ettiğinde kullanabileceği bir penceredir Burada Butonların üzerine maus ile gidildiğinde hangi fonksiyonları yaptıkları yazmakta Yukardaki pencerede 2 Blok buton sırası bulunmaktadır.



Bu tuslar Islem penceresinde bagimsiz olarak calisirlar
F4-Müsteri numara giris penceresini aktif eder
F5-Müsteri listesini ekrana getirir.Secim listede yapilir
F6-Satilan mallarin Listesi ekrana gelir. Secim listede yapilir.
F/-Miktar giris penceresini kapatir. Barcod ile secimde sürekli adedi 1 alır
F8-Satilan mallarin Fiyatlarini degistirme olanagi veren pencereyi aktif eder
F9-Barcod giris penceresini aktif eder.
F12- Yapilan girisleri bir siparis kaydi olarak alır.



Burada F2 tusu Program islem penceresinde bir MENÜYÜ AKTIF YAPAR

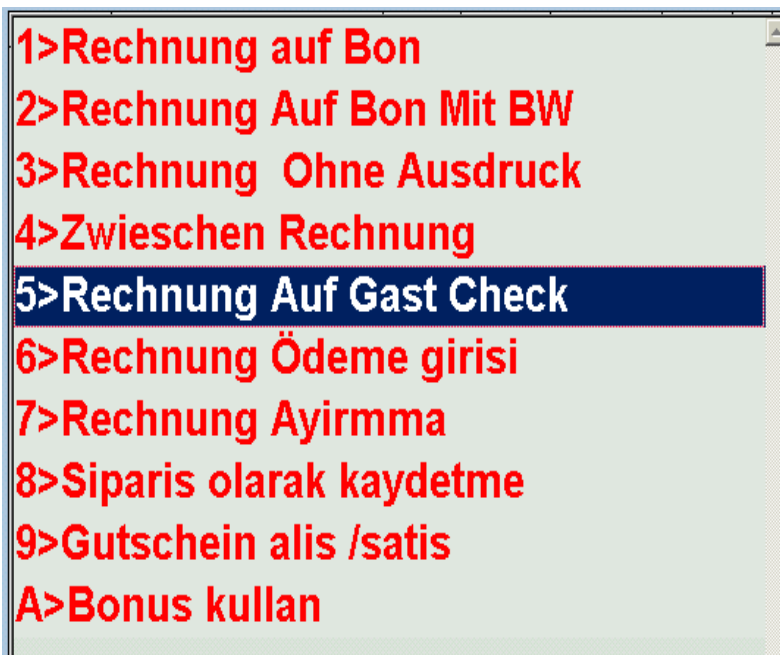



1 den 10 a kadar olan rakamlar ise F2 ile aktif olan menüdeki işlemleri yapmaktadır

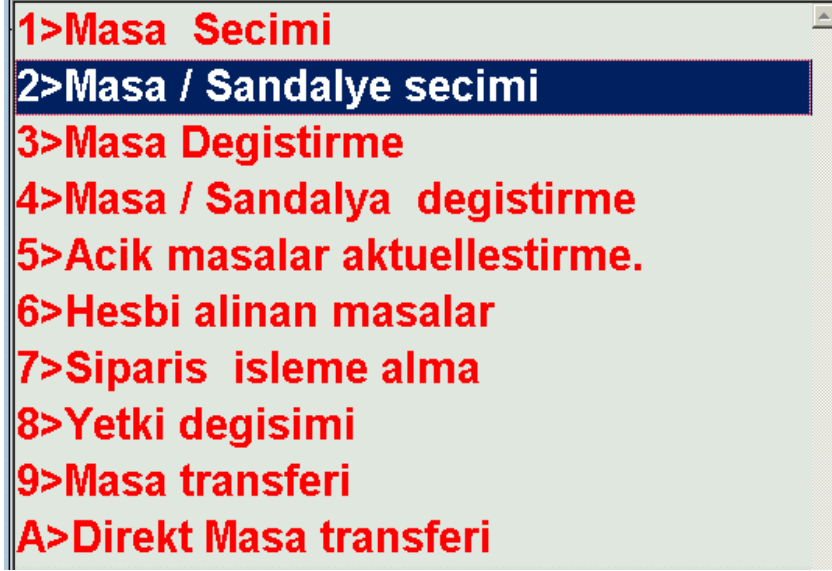

Burada F3 tusu Program islem penceresinde bir MENÜYÜ AKTIF YAPAR
1 den 10 a kadar olan rakamlar ise F32 ile aktif olan menüdeki işlemleri yapmaktadır

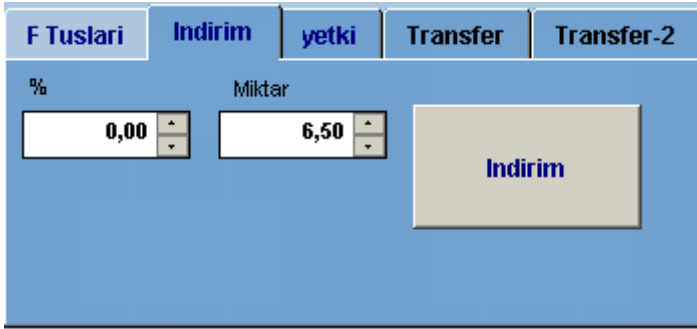

Burada kullanıcı Faturayı kesmeden önce Müsteriye bir indirim yapma olanagina sahiptir
Bu indirimi Yüzde olarak bir rakam yazarak yada belli bir miktar yazarak faturada indirimi
Yapar. Örneğin masanın hesabı 126,50 EURO Tutmustur burada 6,50 EURO luk bir indirim
Yapıldığında

Nr	Mal	Miktar	Sat.Fiy.	Toplam	Masa	A	B	C	D
1	APERETIF	4,00	6,50	26,00	3	1	<input checked="" type="checkbox"/>	<input type="checkbox"/>	<input type="checkbox"/>
24	BARBUNYA PILAKI	4,00	7,00	28,00	3	2	<input checked="" type="checkbox"/>	<input type="checkbox"/>	<input type="checkbox"/>
30	BIBER KIZARTMA	4,00	7,00	28,00	3	2	<input checked="" type="checkbox"/>	<input type="checkbox"/>	<input type="checkbox"/>
19	CACIK	4,00	5,50	22,00	3	2	<input checked="" type="checkbox"/>	<input type="checkbox"/>	<input type="checkbox"/>
64	ADANA KEBAP	1,00	22,50	22,50	3	2	<input type="checkbox"/>	<input type="checkbox"/>	<input type="checkbox"/>
1	Indirim 126,50--> 5,14 %	0,00	0,00	-6,50	3	1	<input checked="" type="checkbox"/>	<input type="checkbox"/>	<input type="checkbox"/>

Yapılan indirim miktarı faturada yeralan Mwst % lerine göre ayrı ayrı hesaplanır. Yapılan indirim (6,50 EURO nun) Mwst ayrıca düşülmüş olur.

F Tuslari	Indirim	yetki	Transfer	Transfer-2
2	PER-2	Aktif Kullanici		
		<input type="text"/>	OK	
0		Acilis Kullanici		
0		Yeni Kullanici		

YETKILERIN GECICI KULLANIMI

Program dahilinde Kullanıcının yetkileri sınırlanmaktadır.

- Gutschein alis ve satis islemi
- Siparis yapma ve yapılan siparisin alınması
- Müsteri Bonus puan indirim
- Müsteriye genel indirim yapma
- Masa transferi

Kullanıcının ADMIN tarafından yetkili kılınması ile mümkündür. Ancak bu hakları yetki Verilmemiş bir kullanıcı kullanmak istiyorsa bu hakkı olan bir personelin yardımı ile Yapabilir.

Yetkisi olmayan kullanıcı yetkisi olan bir personele müracaat ettiğinde İşlem penceresinden çıkmadık bu sorun çözülebilmekte.

Yetki penceresi aktif edildiğinde

F Tuslari	Indirim	yetki	Transfer	Transfer-2
2	PER-2	Aktif Kullanici		
			OK	
0		Acilis Kullanici		
0		Yeni Kullanici		

Yetkili personel sifresini girip OK tusuna bastiginda asagidaki mesaj gelmektedir.

GÜLER SOFTWARE	
?	PER-1-->Aktif kullanıcı yapilsinmi
Ja	Nein

JA secenegi secildiginde yetkiler yeni sifrenin yetkileri olmakta

F Tuslari	Indirim	yetki	Transfer	Transfer-2
1	PER-1	Aktif Kullanici		
2	PER-2	Acilis Kullanici		
1	PER-1	Yeni Kullanici		

yetki devralindiginde penceredeki OK butonu kaybolur.

Yetkiye dayanan islemler yapildiktan sonra ekrandaki dürbün sembolüne basildiginde Önceki personelin sifresi ve yetkileri yeniden GECERLI Sifre ve yetkiler olur.

MASA TRANSFERI

F Tuslari	Indirim	yetki	Transfer	Transfer-2
Masa nr.				
<input type="text" value="0"/>				
Masayi Transfer et				
Transfer masayi al				

Program Kullanıcılar arasında masaların transfer edilmesine olanak sağlamaktadır. Bir kullanıcı Kendisinin ilgilendiği masayı bir başka kullanıcıya devredebilir. Bunun için masa numarasını yazıp Masayı transfer et Butonuna basması yeterlidir.

Masayı teslim alan kullanıcıda kendi şifresi ile girip transfer edilen masa numarasını yazıp TRANSFER MASAYI AL Butonuna bastığında Masanın tüm siparişleri Yeni kullanıcıya geçecektir.

F Tuslari	Indirim	yetki	Transfer	Transfer-2
Masa nr.		Personel		
<input type="text" value="0"/>		<input type="text" value="0"/>		
Masayi Transfer et				

ADMIN Tarafından yetki verilmiş ise Bazı kullanıcılar Masanın transfer edilmesine Gerek kalmadan Başka bir kullanıcının Masa kayıtlarını direkt kendi sorumluluğuna Alabilir. Masa ile ilgilenen kullanıcının o anda orada bulunmaması vs. durumlarda Kullanılabilmekte.

MÜSTERİ ÖDEMESİNİN ALINMASI HESABIN KAPATILMASI

Toplam		
120,00		
Ödenen miktar	Geri ödenecek mik	
0,00	0,00	
Ödeme biçim	Belge Nr.	Müşteri seçimi
Bar	0	0

Aktif Masanın Hesap Toplamı her işlemten sonra aktüelleştirilmiştir. Yukarıda yazılan 120,00 EURO Masanın ödemesi gereken miktar dir. Masa hesabı istediğinde Kullanıcı ara fatura yazdırmaktadır.

- 1>Rechnung auf Bon
- 2>Rechnung Auf Bon Mit BW
- 3>Rechnung Ohne Ausdruck
- 4>Zwischen Rechnung
- 5>Rechnung Auf Gast Check
- 6>Rechnung Ödeme girisi
- 7>Rechnung Ayirmma
- 8>Siparis olarak kaydetme
- 9>Gutschein alis /satis
- A>Bonus kullan

Masada ödeme yapıldığında

- 1>Rechnung auf Bon
- 2>Rechnung Auf Bon Mit BW
- 3>Rechnung Ohne Ausdruck
- 4>Zwischen Rechnung
- 5>Rechnung Auf Gast Check
- 6>Rechnung Ödeme girisi
- 7>Rechnung Ayirmma
- 8>Siparis olarak kaydetme
- 9>Gutschein alis /satis
- A>Bonus kullan

Toplam

151,00

Ödenen miktar **Geri ödenecek mik**

151,00 **0,00**

Ödeme biçim **Belge Nr.** **Müşteri seçimi**

Bar **0** **0**

Masanin hesap tutari otomatik ekrana gelir Masada 170,00 EURO alinmis ise 170,00 yazilip ENTERE basildiginda

Ödenen miktar **Geri ödenecek mik**

170,00 **19,00**

Müşteriye geri ödenecek miktarda belirtilir.

1>Rechnung auf Bon

2>Rechnung Auf Bon Mit BW

3>Rechnung Ohne Ausdruck

4>Zwischen Rechnung

5>Rechnung Auf Gast Check

6>Rechnung Ödeme girisi

7>Rechnung Ayirmma

8>Siparis olarak kaydetme

9>Gutschein alis /satis

A>Bonus kullan

Daha sonra Fatura bicimlerinden birisi secilerek masanin hesabi kapatilir.

MASALARDA HESABIN AYRI AYRI ALINMASI

Nr	Mal	Miktar	Sat.Fiy.	Toplam	Masa	A	B	C	D	E	F	
10	GORDON GIN MIT TONIC	5,00	6,50	32,50	20	1	<input type="checkbox"/>	<input type="checkbox"/>	<input type="checkbox"/>	2	3,0	
19	CACIK	5,00	5,50	27,50	20	2	<input type="checkbox"/>	<input type="checkbox"/>	<input type="checkbox"/>	2	3,0	
67	BEYTI	5,00	23,50	117,50	20	2	<input type="checkbox"/>	<input type="checkbox"/>	<input type="checkbox"/>	2	3,0	
121	COBAN SALATASI	5,00	7,00	35,00	20	2	<input type="checkbox"/>	<input type="checkbox"/>	<input type="checkbox"/>	2	3,	

Yukardaki örnekte 20 numaralı masada siparislerin 3 er adedini bir kişi ödemek istiyor. Kullanıcı listeyi aktif ettikten sonra E ve F yazan sütunları doldurur. E Ödenecek hesap için bir rakamdır. F sütunu ise siparişin kaç tanesini ödemek istediğidir. Bu mülüme miktar sütunundan yazan rakamdan büyük yazılamaz.

Bu işlemi yaptıktan sonra

1>Rechnung auf Bon
2>Rechnung Auf Bon Mit BW
3>Rechnung Ohne Ausdruck
4>Zwischen Rechnung
5>Rechnung Auf Gast Check
6>Rechnung Ödeme girisi
7>Rechnung Ayirmma
8>Siparis olarak kaydetme
9>Gutschein alis /satis
A>Bonus kullan

secenegi secildiginde

Nr	Mal	Miktar	Sat.Fiy.	Toplam	Masa	A	B	C	D	E	F	
10	GORDON GIN MIT TONIC	3,00	6,50	16,80	20	1	<input checked="" type="checkbox"/>	<input type="checkbox"/>	<input type="checkbox"/>	2	0,0	
19	CACIK	3,00	5,50	14,22	20	2	<input checked="" type="checkbox"/>	<input type="checkbox"/>	<input type="checkbox"/>	2	0,0	
67	BEYTI	3,00	23,50	60,78	20	2	<input checked="" type="checkbox"/>	<input type="checkbox"/>	<input type="checkbox"/>	2	0,0	
121	COBAN SALATASI	3,00	7,00	18,09	20	2	<input checked="" type="checkbox"/>	<input type="checkbox"/>	<input type="checkbox"/>	2	0,0	
10	GORDON GIN MIT TONIC	2,00	6,50	11,20	20	1	<input checked="" type="checkbox"/>	<input type="checkbox"/>	<input type="checkbox"/>	0	0,0	
19	CACIK	2,00	5,50	9,48	20	2	<input checked="" type="checkbox"/>	<input type="checkbox"/>	<input type="checkbox"/>	0	0,0	
67	BEYTI	2,00	23,50	40,52	20	2	<input checked="" type="checkbox"/>	<input type="checkbox"/>	<input type="checkbox"/>	0	0,0	
121	COBAN SALATASI	2,00	7,00	12,06	20	2	<input checked="" type="checkbox"/>	<input type="checkbox"/>	<input type="checkbox"/>	0	0,0	

Masa hesabında E Sütununa bakıldığında 2 numaralı hesabın kayıtları ve 0 numaralı hesabın kayıtları ayrı ayrı görülür.

1>Masa Secimi

2>Masa / Sandalye secimi

3>Masa Degistirme

4>Masa / Sandalya degistirme

5>Acik masalar aktuellestirme.

6>Hesbi alinan masalar

7>Siparis isleme alma

8>Yetki degisimi

9>Masa transferi

A>Direkt Masa transferi

menüde sandalye secime girildiginde asagida Masanin ayrilan hesap numarasi /yada sandalye numarasi sorulur

Mal secim barcode	Masa	Mal secim Nr.	Miktar
	20	2	0
			1,000

Buraya 2 yazildiginda yukarda ayrilan hsap ödeme islemine alinir.

Nr	Mal	Miktar	Sat.Fiy.	Toplam	Masa	A	B	C	D	E	F
10	GORDON GIN MIT TONIC	3,00	6,50	16,80	20	1	<input checked="" type="checkbox"/>	<input type="checkbox"/>	<input type="checkbox"/>	2	0,0
19	CACIK	3,00	5,50	14,22	20	2	<input checked="" type="checkbox"/>	<input type="checkbox"/>	<input type="checkbox"/>	2	0,0
67	BEYTI	3,00	23,50	60,78	20	2	<input checked="" type="checkbox"/>	<input type="checkbox"/>	<input type="checkbox"/>	2	0,0
121	COBAN SALATASI	3,00	7,00	18,09	20	2	<input checked="" type="checkbox"/>	<input type="checkbox"/>	<input type="checkbox"/>	2	0,0