

MARKET SOFTWARE VERKAUF

BEDIENUNGSANLEITUNG

GLR Software

Friedrich-Fröbel-Strsße 28
47804 Krefeld

Fon 0 21 51 / 978525

Fax 0 21 51 / 978524

<http://www.gulersoftware.de>

eMail :info@gulersoftware.de

güler
Software & Hardware



Die Digitalisierung unserer Serviceleistungen wurde aus Mitteln des Förderprogramms Mittelstand Innovativ & Digital (MID) des Landes NRW gefördert.

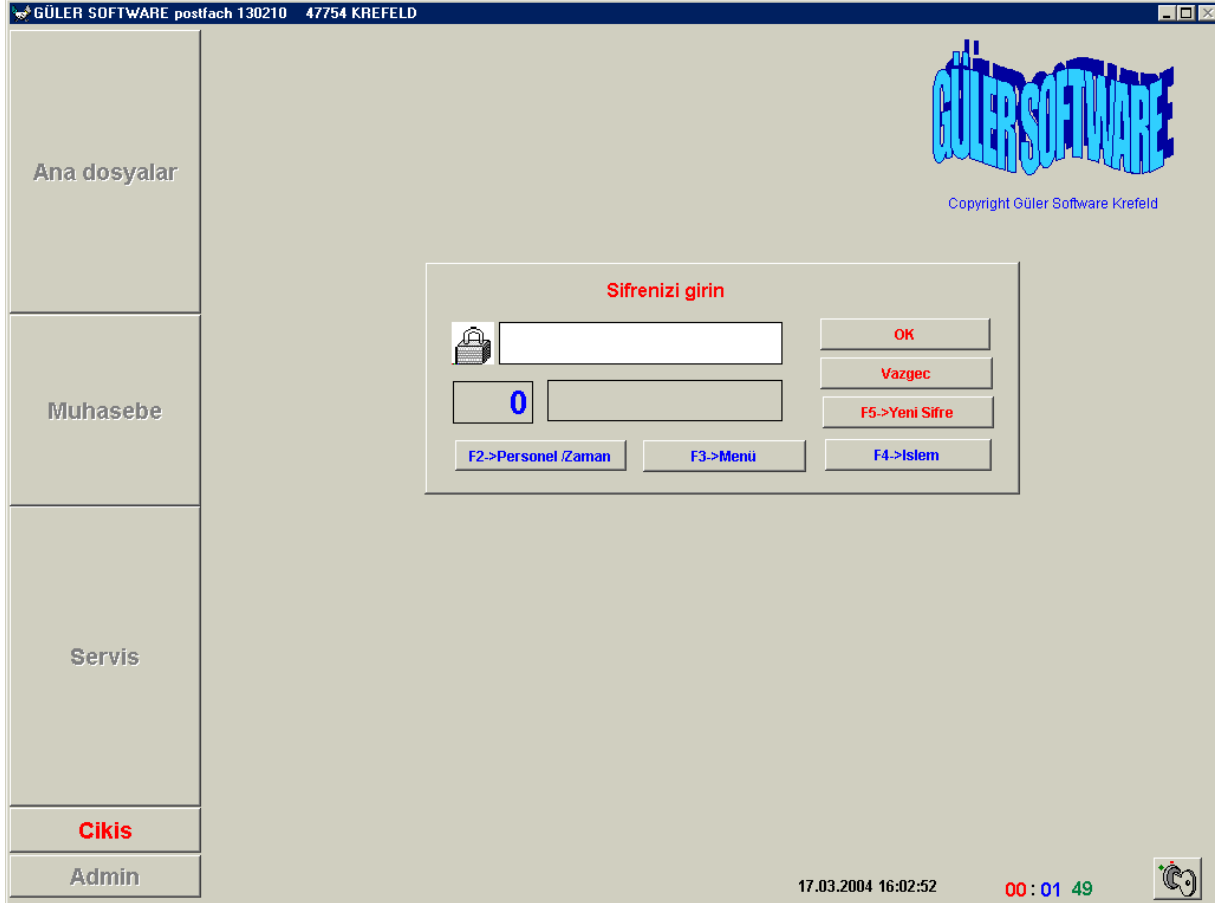

Kullanici programa girdiginde yukardaki maske ile karsilasir.Kullanicidan kendisini Programa tanitmasi beklenir.

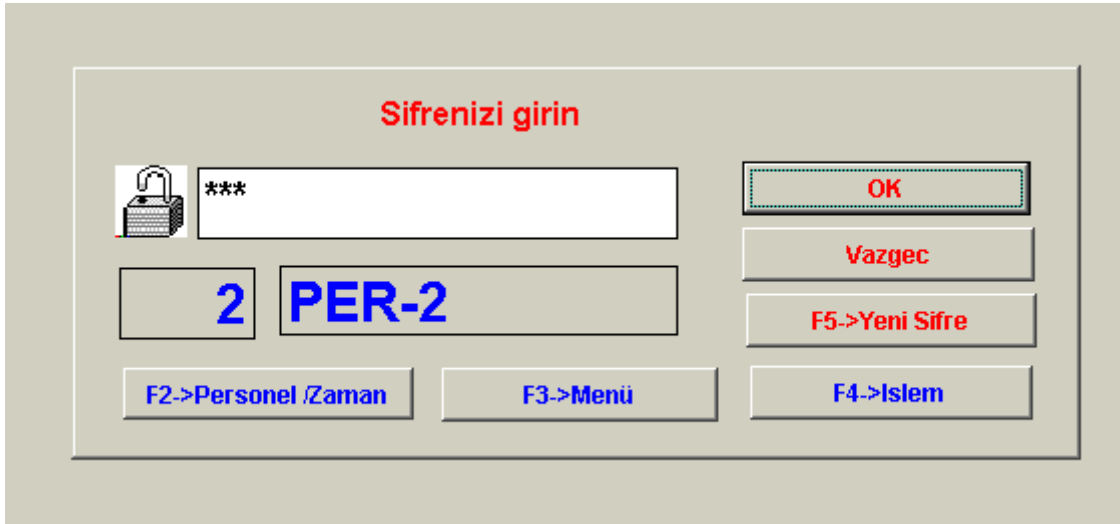

Kullanici sifresini girip ENTER tusuna bastiginda kullanici numasi ve ismi Pencerede görülür. Burada Kullanicuya su secenekler sunulur

OK

Kullaniciya sifresini girdikten sonra maus ile kısa yoldan sifreyi tanitma olanagi saglar.

F2->Personel /Zaman

Personel Giris / Cikis

Personel Giris / Cikis

Güler

Müslüm

Giris
 Cikis

OK

Tarih: 16.03.2004
Baslama: 16.03.2004 11:58:32
Bitis: 16.03.2004 11:58:32
Dakika: 0,00
Saat: 0,00

Kullanici F2 Tusuna bastiginda ekrana zaman kayıt maskesi gelir.Kullanici personal Numarasini yazip enter tusuna bastiginda Personelin ismi belirir. Program personel kayitlarında Kisinin giris yada cikis mi yaptigini otomatik bulur. Kollanicinin OK butonuna basmasi ile Bilgileri dosyaya kaydeder.

F3->Menü

GÜLER SOFTWARE postfach 130210 47754 KREFELD

Ana dosyalar

Muhasebe

Servis

Cikis

Admin

GÜLER SOFTWARE
Copyright Güler Software Krefeld

17.03.2004 17:42:05 00:02:57

Menü secenegi ile programın satis disinda bulunan islemlerini yapma olanagi saglanir.

F4->Islem

GÜLER SOFTWARE postfach 130210 47754 KREFELD

1013-SARAY NARIN

0,56
Stück
7,00
3,92

Toplam **38,57** Ödenen miktar **0,00** Geri ödenecek miktar **0,00** Ödeme bicim Bar Belge Nr. 0

Mal secim barcode Mal secim Nr. **0** Miktar **1,000** Sat.Fiy Müsteri secimi **0**

F9->Barcode giris aktif F9->Barcode giris aktif F4->Musteri secim aktif F8- Sat.Fiy. giris

Nr	Mal	Miktar	Sat.Fiy.	Toplam
1003	SARAY 1800 BISKUVI	10,00	2,88	28,80
1032	SARAY COK SEKER	10,00	0,39	3,90
1075	ülker yugo ayicikli	5,00	0,39	1,95
1013	SARAY NARIN	7,00	0,56	3,92

Kunde Servis-1 Servis-2 Servis-3 Servis-4 Servis-5 Page7 Page8

100 Barverkauft Barverkauft Puan yeni Tutarı EUR Puan Genel Tutarı EUR

Mal-Info Servis-3 Değistirme/Silme Not (E)

1013 SARAY NARIN Aksiyon Indirim 0,00 Vergi % 7,00 Pfand

F Tustari Indirim Servis-1 Cikis

%	7,00	2,53	Net	36,04
%	16,00	0,00	Vergi	2,53
%	0,00	0,00	Toplam	38,57
Pfand		0,00		

F2 F4 F5 F6 F7 F8 F9 F11 F12 ESC K F3 1 2 3 4 5 6 7 8 9 A L

islem penceresi kullanıcının sürekli kullandığı satış yapılan penceredir. Kullanıcı seri olarak satış işlemini bu pencerede yapmaktadır.

1013-SARAY NARIN

0,56
Stück
7,00
3,92

Bu bölümde son alınan artikelin sırası ile satış fiyatı –birimi –adedi ve tutar rakamları görülür.

Toplam

38,57

Burada müsterinin aldığı malların toplam tutarı görülür. Müsteri ödeyeceği miktarı buradan takip eder.

BARCODE SİSTEMLE SATIS YAPMA

Barcode sistem ile satışı yapmak için

1-kasaya bir barcode okuma aletiniz olması gerek

2-Programla malların barcodlarının tanıtılmış olması gerek.

Bu iki işlem yapıldığında Barcode ile satış yapmanız mümkün. Müsteri aldığı Mallarla kasaya geldiğinde kullanıcının yapması gereken malların barcode etiketlerini barcod okuyucusuna teker teker okutmak.

Kullanıcı F9 Barcode işlem tusuna bastığında Mal seçimi Barcode penceresi Aktif olur diğer pencereler kapanır. Program barcod okuyucusunda okunan Barcod numarasından satılan malın ismini bulur miktar olarak otomatik bir Alır ve satılan mallar listesine tutarı ile birlikte yazar.

Mal seçim barcode	Mal seçim Nr.	Miktar
456467894	1035	1,000

Müsterinin almış olduğu mallar barcod okuyucusunda her okutulduğunda ekranda Malın ismi faturanın tutarı sürekli görülür.

1026-SARAY ANTEP FISTIKLI KROK			
Toplam	Ödenen miktar	Geri ödenecek miktar	Ödeme biçim
39,56	0,00	0,00	Bar
			Belge Nr. 0

İşlem tamamlandığında Kullanıcı ESC tusuna bastığında ödeme penceresi açılır. Müsterinin ödemesi gereken miktar otomatik olarak pencereye yazılır.

Toplam	Ödenen miktar	Geri ödenecek miktar	Ödeme biçim
39,56	39,56	0,00	Bar
			Belge Nr. 0

Müsterinin verdiği miktar buraya yazılır. Yukarıdaki örnekte müşterinin 50 EUR verdiğini varsayalım.

Toplam	Ödenen miktar	Geri ödenecek miktar	Ödeme biçim
39,56	50,00	0,00	Bar
			Belge Nr. 0

50,00 EURO yazılıp ENTER tusuna basıldığında

Toplam	Ödenen miktar	Geri ödenecek miktar	Ödeme biçim
39,56	50,00	10,44	Bar
			Belge Nr. 0

Geri ödenecek miktar otomatik yazilir ve ekrana faturanin basim icin soru sorulur.

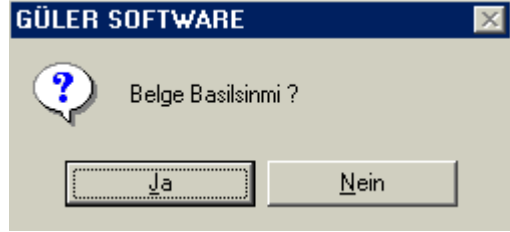

EVET secenegi hazir bekletilir. Kullanici ENTER TUSUNA BASTIGINDA
PARA KASASI ACILIR.
FATURA YAZICIDAN YAZILMAYA BASLAR.
YENI BIR MÜSTERİ ICIN SATILAN MALLAR LISTESI BOSALTILIR.

Nr	Mal	Miktar	Sat.Fiy.	Toplam

Aynı işlem sıradaki müşteri için yapılır.

BARCODE İLE CALISIRKEN YASANAN BAZI DURUMLAR

1-Barcode okuyucu Malin üzerindeki barcode etiketini okumaya bilir. Bu durumda kullanıcı kayıtlı artikel numarasını biliyorsa F9 a basıp Barcode penceresini kapatıp numara penceresini aktif ederek burada artikelin numarasını yazarak işlemi devam ettirebilir.

Mal secim barcode	Mal secim Nr.	Miktar
	0	1,000

2-Artikelin numarasını da bilmiyorsa F6 Tusuna bastığında tüm artikellerin listesi isme göre sıralı olarak görülür. Kullanıcı liste üzerinde iken hangi harfe basarsa listede o harfle başlayan artikellere ulaşabilir.

Nr	Mal	Miktar	Sat.Fiy.	Toplam
	karsa kremali 750 gr		1091	0,00
	peynirli cubuk kraker 150		1104	0,00
	peynirli cubuk kraker 450		1105	0,00
	peynirli cubuk kraker 450		1106	0,00
	SARAY 1800 BISKUVI		1003	0,00
	SARAY ANAHTARLI BIBERON		1042	0,00
	SARAY ANTEP FISTIKLI KROK		1026	0,00
	SARAY ARABA		1043	0,00
	SARAY BAMBIL		1022	0,00
	SARAY BIBERON		1039	0,00
	SARAY BILEZİK SEKER		1036	0,00
	SARAY BISKUVI 1 KG		1005	0,00
	SARAY BISTALLE		1020	0,00
	SARAY BUYRUN		1012	0,00
	SARAY BUYUK KEK 240GR		1011	0,00
	SARAY CANTA SEKER		1037	0,00
	SARAY CIKILOP		1024	0,00
	SARAY CIKINELLE		1041	0,00
	SARAY CIKINELLE CITIR		1040	0,00
	SARAY CITIR		1023	0,00
	SARAY COK SEKER		1032	0,00
	SARAY DUDUK SEKER		1034	0,00
	SARAY EMZİK SEKER		1035	0,00
	SARAY FINDIKLI KROKAN		1028	0,00

3- Müşteri aynı maldan birden fazla almış ise kullanıcı burada hepsini teker teker barcode okuyucusunda okutabildiği gibi.

F7 tusuna basarak miktar penceresini aktif yapar ve alınan mallardan birisinin Barcode etiketini okutur. Program otomatik olarak miktar kısmına geçip kullanıcının Miktar yazmasını bekler. Kullanıcı buraya sadece sayısını yazdığı anda tümünü satış listesine almış olur. Kullanıcının tümünü teker teker okutmasına gerek kalmaz. İşlem bittikten sonra Tekrar F7 tusuna basılarak miktar penceresi kapatılır.

Mal secim barcode	Mal secim Nr.	Miktar
	0	1,000

Meyva –sebze satislarindada yukardaki durum gecerlidir. Sebze yada meyvanin numarasi Girildikten sonra miktar kismina kg olarak miktari yazilir ve islem tamamlanir.

Eger bilgi sayara baglanabilen bir terazi varsa program miktar penceresinde beklerken Siz teraziye alinan mali koydugunuzda terazinin bildirdigi miktar buraya otomatik olarak Yazilir ve islem tamamlanir.

Mal secim barcode	Mal secim Nr.	Miktar	Sat.Fiy
1040	1040	1,000	1,39

Kullaniciya ADMIN tarafından yetki verilmiş ise satis fiyatini degistirme olanagida bulunmakta.

BONUS PUAN SITEMİNİN DEVREYE GIRMESİ

Müşteri satış işlemi bittiginde ödeme yapılmadan önce müşteri firmanın bonus Sistemine kayıtlı olduğunu belirtmesi gerek.

Müşteri bildirimde bulunduğu F4 tusuna basıldığında Müşteri secimi penceresi aktif olur. Müşterinin kartı varsa barcode okuyucusunda numarası okutulduğunda yada Karta bakarak manuel girildiğinde

Müşteri secimi	Müşteri secimi
0	200

Müşteri bilgileri Pencerede görülür.

Kunde	Servis-1	Servis-2	Servis-3	Servis-4	Servis-5	Page7	Page8
200	Güler	Müslüm					
oppumer str.104						Puan yeni	0,27
Krefeld						Tutari EUR	0,13
Puan Genel		Tutari EUR					
16,85		8,42					

Burada müşterinin Adres bilgileri önceki Puan ve tutari EURO miktarı ve Müşterinin O anki alışverişte alacağı puan ve EURO tutarı ekranda görülür.

Müşteri Kazandığı puanı kullanmak istediğinde

Kullanıcı F11 e bastığında puan karşılığındaki EURO miktarı Fatura miktarında düşülür.

2 Bonus	2,78-->303,1 %	0,00	0,00	-8,43
---------	----------------	------	------	-------

Müşterinin geçmiş puan ve miktarı sıfırlanır.

Puan Genel	Tutari EUR
0,00	0,00

SIPARISLERİ GÖRME

Tarih	Kun.Nr.	Fat.Nr	Tutari	Müsteri
19.03.2004	200	2200005	20,15	Güler
16.03.2004	200	2200001	325,50	Güler

Bu pencerede degisik zamanlarda musterilerin yapmis oldugu siparisler kasada ödemesi Yapılarak alinir.

Siparisler icin eger özel fiyatlar yapilmis ise bu fiyatlar geçerli olmakta. Yada mallar depodan direkt alınmakta kasada sadece önemesi yapılmakta. Depodaki bilgisayardan programa siparis yazılmakta mallar teslim edilmekte Kasada ise sadece ödemesi yapılmakta.

The screenshot shows a software interface with a menu bar at the top containing 'Kunde', 'Servis-1', 'Servis-2', 'Servis-3', 'Servis-4', 'Servis-5', 'Page7', and 'Page8'. Below the menu bar, there are two input fields: one containing '2200005' and another containing '0'. Below these are two more input fields labeled 'Netto' and 'Mwst', both containing '0,00'. A large button labeled 'Siparisi Isleme al' is visible. A dialog box titled 'GÜLER SOFTWARE' is open, displaying a question mark icon and the text 'Siparis Dosyaya alinsinmi ?'. The dialog box has two buttons: 'Ja' and 'Nein'.

Siparis numarası yazılıp ENTER tusuna basildiginda program yazilan numarada bir Siparis kayitli ise siparisin alınmasi icin kullanicidan OK bekler ENTERE basildiginda

Nr	Mal	Miktar	Sat.Fiy.	Toplam
1042	SARAY ANAHTARLI BIBERON	1,00	1,39	1,39
1042	SARAY ANAHTARLI BIBERON	1,00	1,39	1,39
1023	SARAY CITIR	20,00	1,29	25,80

Yapılan siparisin malları verilen fiyatları ile satış listesine alınır. Ödemesinin alınması ve faturanın basım işlemi normal sırasını takip eder.

KULLANICININ KASA GIRISLERINI VE TOPLAMLARINI GÖRMESİ

Kunde	Servis-1	Servis-2	Servis-3	Servis-4	Servis-5	Page7	Page8
Personel	Bel.-Mr.	Tutari	Tarih/saat				
PER-2	2600000	354,50	16.03.2004 13:07:1				
PER-2	2600001	325,50	16.03.2004 13:07:3				
PER-2	2600002	186,00	16.03.2004 13:55:3				
PER-2	2600003	344,50	16.03.2004 19:31:3				
PER-2	2600004	168,50	16.03.2004 19:33:0				
PER-2	2600005	149,57	16.03.2004 19:33:4				
		1.528,57					

Yukardaki bölümde Kasada bulunan personel kendi yazdigi faturalarin listesini Görebilmekte Asagidaki pencerede ise kesmis oldugu faturalarin toplami görülür.

GUTSCHEIN ALIMI

Kunde	Servis-1	Servis-2	Servis-3	Servis-4	Servis-5	Page7	Page8
2400035		0					
Netto	Mwst %	Mwst					
0,00	0,00	0,00					
Gutschein alis							
Mal-In	GÜLER SOFTWARE						Not (E)
? Gutschein Isleme alinsinmi ?							
Ja Nein							

Firma tarafından yazilan ve müsteriye verilen bir Gutschein kasaya verildiginde Kullanici Gutschein numarasini yazip entere bastiginda Gutschein program tarafından Kontrol edilmekte gerçekten bu numarada kayitli ve kullanilmamis ise belgenin Isleme alınmasi icin kullanicinin onayi beklenir. Kullanici ENTER tusuna bastiginda

Nr	Mal	Miktar	Sat.Fiy.	Toplam
1042	SARAY ANAHTARLI BIBERON	1,00	1,39	1,39
1042	SARAY ANAHTARLI BIBERON	1,00	1,39	1,39
1023	SARAY CITIR	20,00	1,29	25,80
3	Gutschein- 2400035	1,00	-20,00	-20,00

Satis listesine alinir

SIPARIS KAYDETME

Kunde	Servis-1	Servis-2	Servis-3	Servis-4	Servis-5	Page7	Page8
7>Siparis Kayit							

Burada kullanıcı satış listesine aldığı malları bir sipariş numarası ile sipariş dosyasına kaydetmektedir. Kullanıcı siparisi kaydetmeden önce müşteri seçimi yaparsa Sipariş seçilen müşteri için alınır. Kullanıcının bu işlemi yapabilmesi için ADMIN tarafından Yetkili kılınması gerekmektedir.

Kunde	Servis-1	Servis-2	Servis-3	Servis-4	Servis-5	Page7	Page8
2	PER-2	Aktif Kullanıcı					
<input type="text"/>	<input type="text"/>	OK					
0		Acilis Kullanıcı					
0		Yeni Kullanıcı					

YETKILERİN GECİCİ KULLANIMI

Program dahilinde Kullanıcının yetkileri sınırlanmaktadır.

- Gutschein alis ve satis islemi
- Siparis yapma ve yapılan siparisin alınmasi
- Müsteri Bonus puan indirimini
- Müsteriye genel indirim yapma

Kullanıcının ADMIN tarafından yetkili kılınması ile mümkündür. Ancak bu hakları yetki Verilmemiş bir kullanıcı kullanmak istiyorsa bu hakkı olan bir personelin yardımı ile Yapabilir.

Yetkisi olmayan kullanıcı yetkisi olan bir personele müracaat ettiğinde İşlem penceresinden çıkmadık bu sorun çözülebilmekte.

Yetki penceresi aktif edildiğinde

F Tuslari Indirim **yetki** Transfer Transfer-2

2 PER-2 Aktif Kullanici

Acilis Kullanici

0 Yeni Kullanici

OK

Yetkili personel sifresini girip OK tusuna bastiginda asagidaki mesaj gelmektedir.

GÜLER SOFTWARE

? PER-1-->Aktif kullanıcı yapilsinmi

Ja Nein

JA secenegi secildiginde yetkiler yeni sifrenin yetkileri olmakta

Kunde Servis-1 Servis-2 Servis-3 Servis-4 Servis-5 Page7 Page8

2 PER-2 Aktif Kullanici

Acilis Kullanici

2 PER-2

2 PER-2 Yeni Kullanici

yetki devralindiginde penceredeki OK butonu kaybolur.

Yetkiye dayanan islemler yapildiktan sonra ekrandaki dürbün sembolüne basildiginde Önceki personelin sifresi ve yetkileri yeniden GECERLI Sifre ve yetkiler olur.

Mal-Info	Servis-3	Değistirme/silme	Not (E)
1026	SARAY ANTEP FISTIKLI KROK		
Aksiyon Indirim	Vergi %	Pfund	
0,00	7,00		

Burada kullanıcı satis için seçtiği mal hakkında ek bilgiler görme olanagina sahiptir. Bu mal için aksiyon indirim ve pfand olup olmadığını görür.

Mal-Info	Servis-3	Değistirme/silme	Not (E)
Sat.Fiy	Depo		
0,93	0,00		
0,99	5,35		

Bu bölümde kullanıcı satis için seçilen malın Satis fiyatı –Alis fiyatı - Depodaki var olan sayısını ve satis listesinde seçilen tüm mallardan ne kadar kar edildiğini Bilgi olarak görür. Bu pencerenin kullanıcı tarafından görülmesi için ADMIN tarafından yetki verilmesi gerekir.

SATIS LISTESİNDE DEĞİSTİRME-SİLME

Nr	Mal	Miktar	Sat.Fiy.	Toplam
1042	SARAY ANAHTARLI BIBERON	1,00	1,39	1,39
1042	SARAY ANAHTARLI BIBERON	1,00	1,39	1,39
1023	SARAY CITİR	20,00	1,29	25,80
1106	peynirli cubuk kraker 450	1,00	0,54	0,54
1020	SARAY BISTALLE	1,00	0,49	0,49

Kullanıcı satış listesinde bir yanlışlık gördüğünde listede kaydın üzerine gittiğinde Otomatik olarak Değistirme penceresi açılır.

Mal-Info	Servis-3	Değistirme/silme	Not (E)
Mal-Nr.	1106		
peynirli cubuk kraker 450		Silme	
		Değistirme	
Miktar	Sat.Fiy		
1,00	0,54		

Burada kullanıcı ya ADMIN tarafından yetki verilmiş ise Malin miktar ve fiyatı Üzerinde değişiklik yapabilir.

NOT YAZMA

Mal-Info	Servis-3	Değiştirme/silme	Not (E)
Son kullanım tarihi 20.04.2005			
Seriennummer :22653465/KH-56			
Garanti süresi 1.yil			
Ohne garanti			

Programda malların isimlerini yazmak için 3 satır lik bir alan sağlanmıştır. Bu programın standart alanıdır. Bu sayede Kullanıcı satacağı malın Ayrıntı özelliklerini de faturalara alabilmekte.

Buradaki not yazım bölümü bu alanlara ilave olarak satışı yapılan her mal için sınırsız not yazma alanı sağlamaktadır. İstenildiği kadar not 5 er satır olarak arka arkaya yazılabilmekte.

Bu bölümde satılan mal ile ilgili resmi belgeye yazılması gereken notlar girilir.
-Son kullanım tarihi
-Malin seri numarası
-Lisans numarası
-Garanti bilgileri vs.

1058	ülker ikram cikolata 500	5,00	0,00	0,00
	Son kullanım tarihi 20.04.2005			
	Seriennummer :22653465/KH-56			
	Garanti süresi 1.yil			
	Ohne garanti			

Buraya girilen bilgiler Faturaya yazılmakta FATURA İLE BİRLİKTE SAKLANMAKTADIR . Yani kullanıcı istediği an bu bilgilere ulaşabilmektedir.

Özellikle Auto tamirhaneleri – araba galerilerinde Yada onlarca cesidi olan Malların satımında kullanıcıya kolaylık sağlamaktadır.

Programın bu özelliği daha bir çok satış sırasında karşılaşılan ve STANDART SOFTWARE paketlerinin çözemediği sorunu pratik bir biçimde çözmektedir.

F TUSLARININ MAUS İLE KULLANIM OLANAĞI



Burada İşlem penceresinde Kullanılan F Tuslarini bagimsiz olarakta kullanilmasina Olanak saglanmistir.

ESC - Ödeme islemi

F2-Fatura yazimi

F4-Kunde secimi numara yazarak

F5- Kunde secimi Listeden

F6-Malların listesini ekrana getirip listeden secme olanagi

F7-Miktar penceresini aktif etme yada aktifse pasif yapma

F8- Mal satıslarında Mal secimden sonra fiyatını degistirme penceresini aktif yapar pencere Aktifse kapatir.

F9-Barcode okuma penceresini aktif yapar – Numara ile giris penceresini kapar. Barcode Penceresi aktifse barcode penceresini kapayip numara giris penceresini aktif yapar.

F11- Müsteri bonus sistemine kayitli ise Bonus puanını faturaya yazar

F12- Satis listesini siparis olarak kaydetme olanagi saglar.

F3 – F3 tusuna basildigi zaman program işlem penceresinde bir menü acilir.





F3 butonunun sagindaki butonlar ise menüde yazan islemlere kullanicinin maus Yardimi ile direkt ulasimini saglar.

F Tuslari	Indirim	Servis-I	Cikis
%	0,00	Miktar	0,00
			Indirim

Kullaniciya ADMIN tarafından yetki verilmiş ise kullanıcı Fatura tutarı üzerinden Yüzde olarak (%) yada belirlediği bir miktarı yazarak bunu satış listesine alır

%	7,00	1,94	Net	27,67
%	16,00	0,00	Vergi	1,94
%	0,00	0,00	Toplam	29,61
Pfand		0,00		

Burada Müsterinin ödemesi gereken miktar 29,61 EURO Kullanıcı 9,61 EURO İndirim yapmak istiyorsa

F Tuslari	Indirim	Servis-I	Cikis
%	0,00	Miktar	9,61
			Indirim

miktar bölümüne yazıp indirim butonuna bastığında

1	Indirim	29,61-->32,46 %	0,00	0,00	-9,61
---	---------	-----------------	------	------	-------

indirim miktarı satış listesine alınır

%	7,00	1,31	Net	18,69
%	16,00	0,00	Vergi	1,31
%	0,00	0,00	Toplam	20,00
Pfand		0,00		

Fatura toplamları yeniden yapılır. Yapılan indirimın Mwst si otomatik olarak Düşürülür. Fatura içerisinde farklı % lerde Mwst oranları varsa indirim bu oranların Tutarına göre hesaplanır.

Böylece Kullanici yaptigi indirimini ayrica vergisini ödemez. Diğer yandan müşteri Ne kadar indirim yapıldığını görür. Yada mallar iade edildiğinde ödeme doğru yapılır.

F Tuslari	Indirim	Servis-I	Cikis
Baski sayisi			
<input type="text" value="1"/>		Secilenleri sil	

Müşteri kasada almış olduğu malları almaktan vazgeçtiğinde Kullanıcıya ADMIN tarafından Yetki verilmiş ise kullanıcı başlatılan satış işlemini iptal etmekte. Kullanıcının yetkisi yoksa Yetkisi bulunan bir kullanıcıya başvurması gerekir.

Bu yolla iptal edilen satış listeleri ayrı bir dosyada saklanmakta ve ADMIN tarafından Bakılabilir.